Previsioni di Borsa con le fasi lunari

Un ciclo naturale
applicato ai mercati azionari

www.proiezionidiborsa.com

E-BOOK

Previsioni di borsa con le fasi lunari

Un ciclo naturale applicato ai mercati azionari

Tutti i Diritti Riservati – Vietata qualsiasi duplicazione del presente ebook

Titolo

“Previsioni di borsa con le fasi lunari“

Autore

www.proiezionidiborsa.com

Editore

www.proiezionidiborsa.com

Siti internet

www.proiezionidiborsa.com

Tutti i Diritti Riservati – Vietata qualsiasi duplicazione del presente ebook

ATTENZIONE: questo ebook contiene i dati criptati al fine di un riconoscimento in caso di pirateria. Tutti i diritti sono riservati a norma di legge. Nessuna parte di questo libro può essere riprodotta con alcun mezzo senza l'autorizzazione scritta dell'Autore e dell'Editore. **È espressamente vietato trasmettere ad altri il presente ebook**, ne' in formato cartaceo ne' elettronico, ne' per denaro ne' a titolo gratuito. Tutti i nomi di prodotti o aziende citati nel testo sono marchi registrati appartenenti alle rispettive società e sono usati a scopo editoriale e a beneficio delle relative società.

Tutti i Diritti Riservati – Vietata qualsiasi duplicazione del presente ebook

ATTENZIONE: investire in Borsa è rischioso

Le strategie riportate in questo libro sono frutto di anni di studi e specializzazioni, quindi non è garantito il raggiungimento dei medesimi risultati economici. I risultati passati ottenuti dall'autore non forniscono alcun tipo di garanzia per i guadagni futuri.

Il lettore si assume piena responsabilità delle proprie scelte economiche e finanziarie, consapevole dei rischi connessi a qualsiasi forma di investimento in Borsa.

I casi di studio e gli esempi contenuti nel testo sono frutto di notizie e opinioni che possono essere modificate in qualsiasi momento senza preavviso e non costituiscono sollecitazione all'acquisto o alla vendita di valori mobiliari e al pubblico risparmio.

L'unico scopo è di fornire elementi di studio sull'andamento dei mercati, pertanto non possono essere considerate come previsioni certe e non mettono al riparo dal rischio insito nelle operazioni di investimento in titoli.

L'Autore e l'Editore declinano ogni responsabilità su eventuali inesattezze dei dati riportati, danni, perdite economiche, danni diretti o indiretti derivanti dall'uso o dalla divulgazione delle informazioni contenute in questo libro.

Tutti i Diritti Riservati – Vietata qualsiasi duplicazione del presente ebook

SOMMARIO

Sommario 6

INTRODUZIONE 7

QUALI E COSA SONO LE FASI LUNARI 8

CONCLUSIONI 15

Tutti i Diritti Riservati – Vietata qualsiasi duplicazione del presente ebook

INTRODUZIONE

A volte quasi per caso e poi per gioco una semplice lettura può aguzzare l'ingegno.

Anni fa mentre leggevo a mia Figlia, un libro di favole sulle stagioni, e sull'importanza delle fasi lunari in natura, mi domandai:

"ma se le fasi lunari con la loro ciclicità influenzano gli eventi naturali, possono influenzare la borsa?

In quel momento iniziai uno studio, e sono giunto a delle conclusioni personali che non esporrò in queste pagine.

In questo piccolo ebook darò al lettore uno spunto di studio, in quanto questo è un argomento che va ulteriormente approfondito.

Ognuno, dai dati evidenziati in queste pagine giungerà alle sue conclusioni.

Buona Lettura!

Questo è un Ebook OMAGGIO

Tutti i Diritti Riservati – Vietata qualsiasi duplicazione del presente ebook

QUALI E COSA SONO LE FASI LUNARI

La Luna orbita attorno alla Terra ad una distanza media di 382.400 chilometri. Il mese lunare è pari ai 29,53 giorni che la Luna impiega fra un plenilunio e il successivo. Durante un mese lunare, la Luna attraversa tutte le sue fasi. Puoi vederne un diagramma qui sotto. Proprio come la Terra, metà della Luna è illuminata dal Sole, mentre l'altra metà è in ombra. Le fasi che vediamo sono il risultato dell'angolo che la Luna forma con il Sole visto dalla Terra. La figura in basso a destra è quella che si vede tipicamente nei libri di testo. Non farti confondere ! Le immagini della Luna dimostrano qual è l'aspetto della Luna vista dalla Terra quando la Luna si trova in un determinato punto della sua orbita. Non mostra quale faccia della Luna è illuminata dal Sole. La faccia illuminata è sempre quella rivolta verso il Sole, come si vede in basso a sinistra.

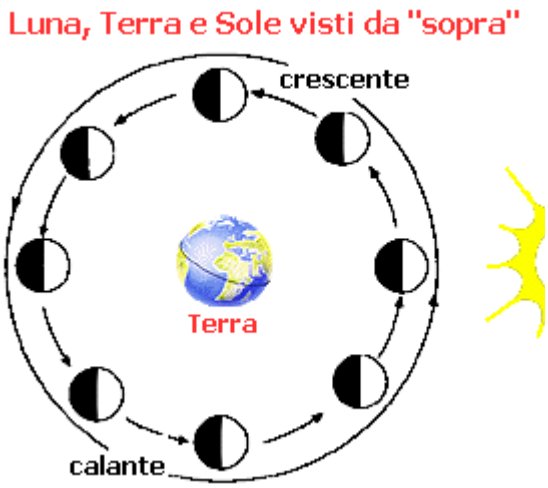

Noi vediamo la Luna solo perchè la sua superficie riflette la luce solare. Nel corso del mese, la Luna orbita una volta attorno alla Terra. Se potessimo per magia uscire dal Sistema Solare e osservarlo dall'alto, vedremmo che la metà della Luna che è rivolta al Sole è sempre illuminata. Ma la faccia illuminata non sempre è rivolta anche verso la Terra ! Man mano che la Luna orbita intorno alla Terra, cambia la frazione che vediamo della sua faccia illuminata. Questi cambiamenti sono noti come "fasi lunari" e si ripetono sempre nello stesso modo ogni mese

Durante la fase di Luna Nuova, la Luna è allineata con la Terra e il Sole sullo stesso piano. Da Terra ne vediamola faccia non illuminata (in altre parole, non vediamo alcuna Luna, perchè la brillantezza del Sole la nasconde). Quando la Luna è esattamente allineata con Sole e Terra durante il novilunio, vediamo un'eclissi di Sole.

Man mano che la Luna si sposta verso Est, vediamo una frazione della sua faccia illuminata, sempre piè grande ogni giorno che passa. Pochi giorni dopo la luna nuova, vediamo una falce sottile nel cielo occidentale. La falce diventa sempre più grande. Quando metà del disco lunare

Tutti i Diritti Riservati – Vietata qualsiasi duplicazione del presente ebook

appare illuminato, si parla di "primo quarto", perchè in quel momento la Luna ha compiuto un quarto del suo percorso mensile.

La Luna continua a crescere. Ora la forma della parte illuminata appare gibbosa e sempre più grande. Finalmente dopo qualche giorno possiamo vedere l'intera faccia illuminata, e si parla di Luna Piena. La Luna in questo momento sorge quasi esattamente quando il Sole tramonta e viceversa. Siamo a metà del mese lunare.

Nella seconda metà del mese, la parte illuminata Luna diventa sempre più piccola di notte in notte. Si tratta della fase di luna calante. La sua forma ripercorre al contrario le stesse fasi della luna crescente, ma con la gobba e la falce rivolte in direzione opposta. Circa una settimana dopo la luna piena, la parte illuminata copre metà del disco: siamo all'"ultimo quarto", perchè la Luna ha compiuto tre quarti del suo percorso. La parte illuminata diventa poi solo una falce, e la Luna sorge e tramonta sempre più tardi, fino a diventare ancora nuova.

La fonte di queste notizie è

http://www.pd.astro.it/othersites/sc/starchild/questions/question3.html

Per calcolare le Fasi Lunari dei prossimi mesi ed anni si può consultare il seguente sito

http://www.marcomenichelli.it/fasilunari.asp

Ora osservate i grafici che seguono.

Tutti i Diritti Riservati – Vietata qualsiasi duplicazione del presente ebook

Abbiamo evidenziato con una freccia le date dei minimi e massimi:

8 Novembre massimo

25 Novembre minimo

1-9 Dicembre fase laterale/massimo

19 Dicembre minimo

In queste date cadeva qualche fase lunare?

10 Novembre Luna Piena

25 Novembre Luna Nuova

2 Dicembre Primo Quarto

10 Dicembre Luna Piena

18 Dicembre Ultimo Quarto la Borsa era chiusa, quindi si considerava il 19 Dicembre.

Cosa ne pensa il Lettore?

Alt! Non facciamo correre la mente.

Tutti i Diritti Riservati – Vietata qualsiasi duplicazione del presente ebook

Andiamo oltre e vediamo se questo è stato un caso fortuito.

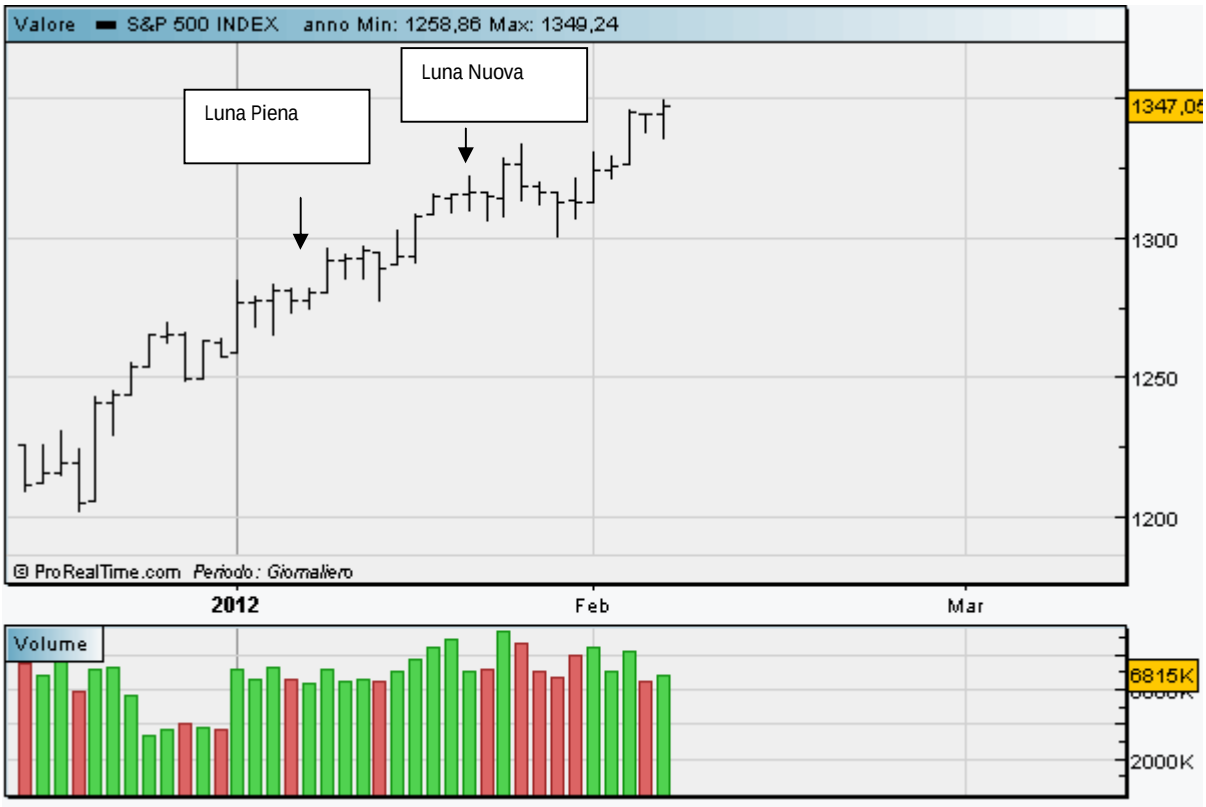

Dalla Luna Piena del 9 Gennaio si è usciti da una fase laterale di breve

2 giorni dopo la Luna Nuova del 23 Gennaio è iniziato un ritracciamento di breve.

Andiamo ancora a ritroso.

Tutti i Diritti Riservati – Vietata qualsiasi duplicazione del presente ebook

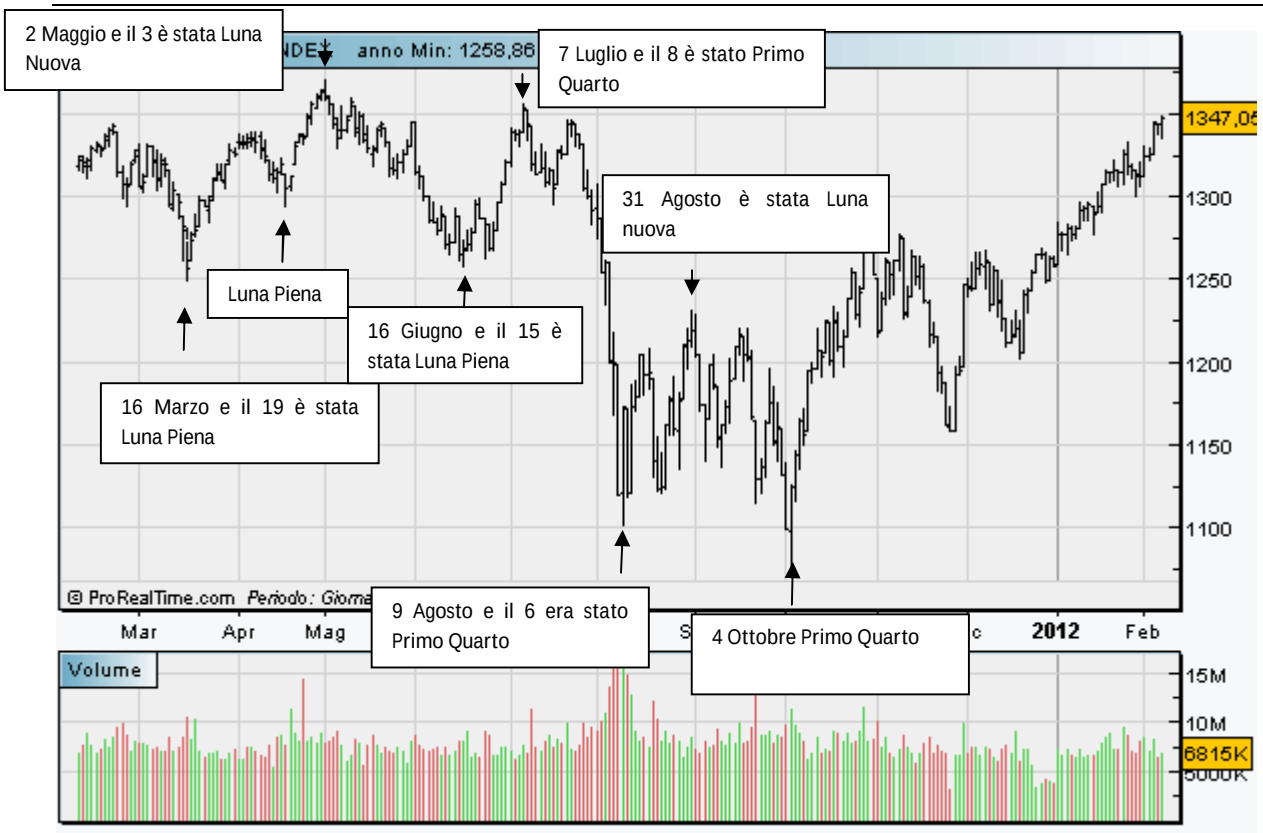

Sembra che vicino alle Fasi Lunari(al massimo ½ giorni di scarto) accade sempre qualcosa.

Perché questo?

Sarà per caso legato alle statistiche sui giorni della settimana?

Per consultate le statistiche su ogni aspetto dei mercati e per investire sempre con probabilità a favore acquista il nostro Ebook 120 Anni a Wall Street

Per ulteriori Informazioni

http://www.proiezionidiborsa.it/bookstore/prodotto/120-anni-a-wall-street/

Tutti i Diritti Riservati – Vietata qualsiasi duplicazione del presente ebook

Andiamo ora a vedere cosa è successo sui minimi e massimi importanti degli ultimi anni

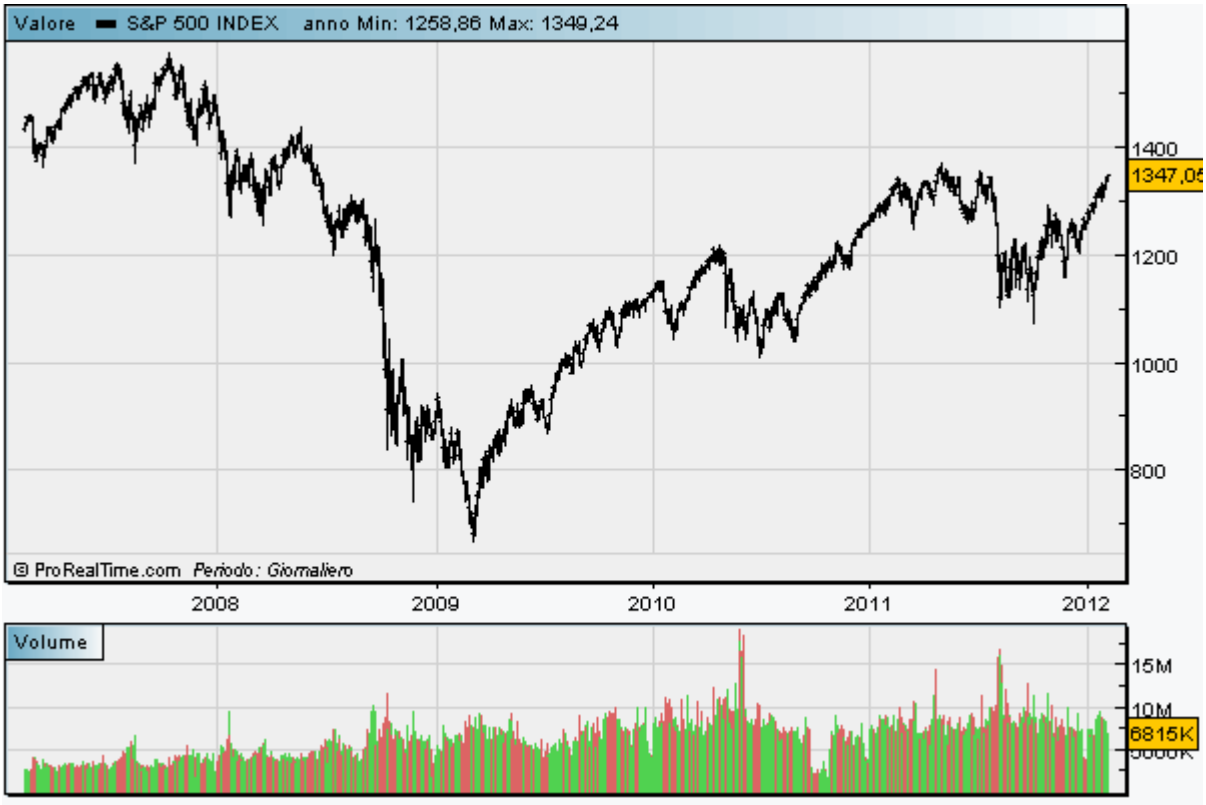

Top del 11 Ottobre 2007= Luna Nuova

Minimo del 23 Gennaio 2008=Il 22 era stata Luna Piena

Minimo del 17 Marzo 2008=Il giorno operativo prima(il 14 marzo) era stato Primo Quarto

Minimo del 21 Novembre 2008= Il 19 era stato Ultimo Quarto

Massimo del 6 Gennaio 2009= Il 4 era stato Primo Quarto

Minimo del 6 marzo 2009= Il 4 era stato Primo Quarto

Top del 26 Aprile 2010= Il 24 era stata Luna Piena

Potremmo continuare all'infinito, ma ritroveremmo una costante nel 85/90% dei casi:

vicino ai giorni delle Fasi Lunari si concentrano e affollano (punti di inversione) clusters di breve, medio e lungo termine.

Sarà un caso, sarà illogico, ma è così.

Tutti i Diritti Riservati – Vietata qualsiasi duplicazione del presente ebook

La spiegazione quale può essere?

Noi abbiamo riportato dei dati e sarà compito del Lettore, secondo la propria sensibilità e esperienza di vita dare un senso o meno a queste pagine…se esiste un senso.

Tutti i Diritti Riservati – Vietata qualsiasi duplicazione del presente ebook

CONCLUSIONI

A tatto, sembra che le Fasi Lunari, oltre a scandire il ciclo naturale, possano segnare l'alternanza di minimi e massimi dei mercati azionari.

La spiegazione potrebbe essere che, poiché l'uomo è attore dei mercati, e poiché è essere soggetto al ciclo naturale, vicino alle Fasi Lunari tenderà a comportarsi in un certo modo e ad "assumere atteggiamento di cambiamento".

Con questo piccolo Ebook, abbiamo buttato un piccolo sasso in un grande stagno, che è il comune sentire e le credenze consolidate.

Ognuno continui questo studio per sé per giungere alle sue conclusioni.

Che la Vita Vi SORRIDA SEMPRE!

QUESTO E' UN EBOOK OMAGGIO

Tutti i Diritti Riservati – Vietata qualsiasi duplicazione del presente ebook

Proiezionidiborsa srl

Azienda di vendita Ebooks, Reports e Softwares sui Mercati Finanziari.
I nostri Metodi sono basati su statistiche e su principi di grande affidabilità .
Siamo l'unica Libreria al Mondo che pubblica Metodi (di nostra esclusiva invenzione!) basati su statistiche di affidabilità ed efficacia.
Per ogni nostro Metodo c'è la statistica di affidabilità!

Lo scopo
Pubblicare Ebooks di Borsa e Softwares innovativi, che rappresentano vere e proprie scoperte scientifiche, e che apportano notevoli cambiamenti all'analisi finanziaria e tecnica classica di borsa.

L'Elemento Contraddistintivo
Ogni Cliente dopo aver acquistato un Ebook o un Software/Trading System riceve ulteriori lezioni e spiegazioni del Metodo per un lunghissimo periodo di tempo,ed inoltre, viene inserito in una apposito servizio assistenza che lo metterà in condizione di capire appieno il Metodo spiegato nell'Ebook o applicato nel Software/Trading System.

L'Innovazione
L'approccio ai Mercati finanziari e alle tematiche finanziarie di questa Azienda, è molto diverso dai competitors : Ogni Ebook e ogni Softwares nasce da statistiche secolari ed ogni argomento è giustificato da studi statistici e di probabilità, elaborati da alti profili professionali, specializzati nei settori della Fisica quantistica e della consulenza finanziaria.

Tutti gli Ebook e i Softwares sono elaborati dai componenti dello Staff di proiezionidiborsa : profili di alta professionalità.

La Mission
Offrire materiale di alto valore aggiunto ai propri lettori, ma soprattutto innovazioni concrete nel settore dell'analisi finanziaria.

La Sfida
è quella di diventare leader nel settore degli Ebooks e Softwares di borsa in Italia.

Chi è il Tutor di Proiezionidiborsa Libreria di Borsa online?
Il Tutor è un professionista di Proiezionidiborsa a disposizione dei Clienti. Ogni Cliente (Ebooks,Trading System e Reports) ha il suo Tutor che lo segue e lo assiste!

Il Tutor si affianca e porta per mano i nostri Clienti!

Oltre all'efficacia dei metodi, chi acquista i nostri Ebooks , Trading System e Reports, gode anche dei seguenti vantaggi:

- Tutoraggio personalizzato da parte di uno dei nostri responsabili per seguire l'apprendimento dei metodi acquistati;
- Servizio di assistenza tramite Skype, email e telefono;
- Lezioni ed esercizi periodici per monitorare l'apprendimento;
- Assistenza a vita.

Tutti i Diritti Riservati – Vietata qualsiasi duplicazione del presente ebook